

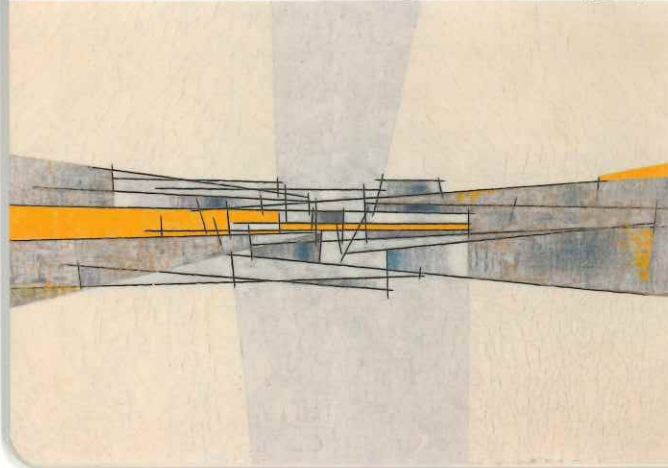

# 普通預金通帳

店番 口座番号

002 1411346

一般社団法人四日市青年会議所  
地域活性化委員会 副委員長 有川朋邦様



 北伊勢上野信用金庫

おなまえ

シヤ ) ヨツカイチセイネンカイキ ヰ シヨチイ 様

店 番	お客様番号	口座番号
002	1086190	1411346

お給料の振込指定や公共料金の自動支払をご利用の際は、この番号をご指定ください。

カードローン 貸越極度額	設定 変更	千円
		千円

北伊勢上野信用金庫

金融機関コード：1581



印紙税法第5条  
該当通帳

(本通帳は表紙とも12枚)

譲渡・質入れ禁止

取引店 本店営業部

電話 059(352)3222

発行日 7- 3-18

通帳繰越店

普通預金をご利用いただきまして、ありがとうございます。

お 願 い

- 通帳と印章は別々に保管されるほうが安全です。
- 通帳と印章またはキャッシュカードを紛失されたり、盗難にあわれた場合は、すぐに当金庫へお申し出ください。
- お届け印や住所などを変更される時は、お早めに取扱店へお届けください。
- 当金庫の「普通預金規定」によりお取扱いいたします。

※自動受取り、自動支払いのメモにご利用ください。

自動受取			口座振替		
給 与	日		電 気 料	日	保 険 料
年 金	日		電 話 料	日	ローン返済
配 当 金	日		水 道 料	日	
	日		ガ ス 料	日	
	日		N H K	日	
	日		国 税	日	
	日		地 方 税	日	
	日		ク レ ジ ャ ッ ト	日	

2024.10 ⑤



## 普通預金(兼お借入明細)

1

- (マイナス印)がある場合はお借入残高を表わします。

	年 月 日	摘 要	お 支 払 金 額	お 預 り 金 額	差 引 残 高
1	7- 3-18	新規		1,000	¥1,000*
2	7- 3-18		1,000		¥0*
3	D 7- 3-27	振込入金*		53,500	¥53,500*
4	D 7- 3-27	シャ)ヨツカイセイネンカイキ"シヨ		会場費(12,100)四時半代金	*****
5	7- 3-27		16,500	設営費(4,100)四時半代金	¥37,000*
6	7- 3-27		2,000	講師関係費 前日印刷代金	¥35,000*
7	7- 3-27		33,000	大報費 フック印刷代金	¥2,000*
8	7- 5-13		2,000	余剰金	¥0*
9					
10					
11					
12					
13					
14					
15					
16					
17					
18					
19					
20					
21					
22					
23					
24					

※証券類ご入金の場合の払戻し予定日説明

小切手・手形等を受入れた時は、摘要欄表示の翌日以降払戻しができます。

※摘要欄に「\*AD\*」、「\*CD\*」等の「\* \*」のついた取引については再記帳いたします。